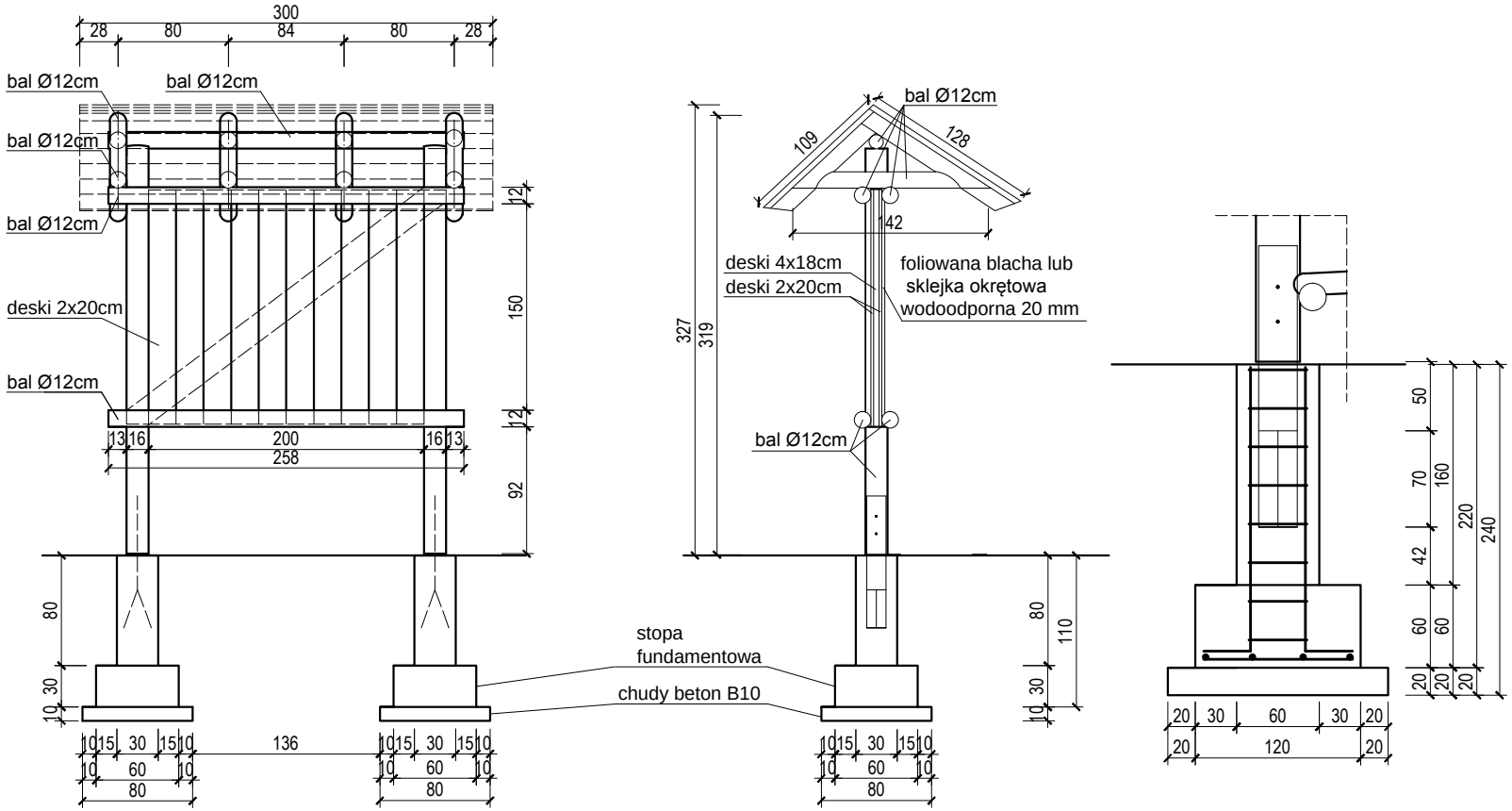

	TABLICA INFORMACYJNA	listopad 2015
INWESTOR	**GMINA SOMONINO**	SKALA 1:50
LOKALIZACJA	**DZ. NR 343 - OBR. CZAPLE, GM. SOMONINO, OSTRZYCE**	
TYTUŁ RYS.	**DETALE**	RYS.NR 1D
PROJEKTANT:	mgr inż Joanna Wesołowicz - Knop upr. bud. POM/0092/POOK/06	
OPRACOWANIE:	**inż. Małgorzata Kuchta**	